

346013

建築物平面図

家屋番号

694~47

建物の所在

今治市八町西2丁目  
八町西2丁目  
各階平面図

1階

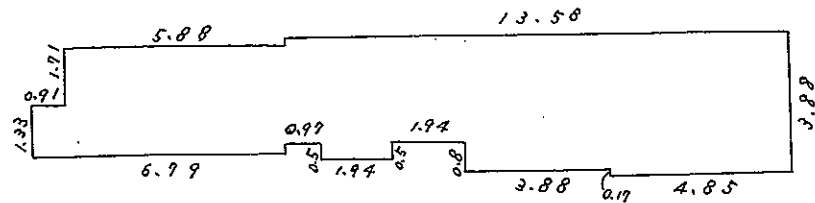

$$\begin{aligned}
 4.85 \times 3.88 &= 18.818 \\
 3.88 \times 3.71 &= 14.3948 \\
 1.94 \times 2.91 &= 5.6454 \\
 1.94 \times 3.41 &= 6.6154 \\
 0.97 \times 2.91 &= 2.8227 \\
 5.88 \times 3.04 &= 17.8752 \\
 0.91 \times 1.33 &= 1.2103
 \end{aligned}$$

計 67.3818 m<sup>2</sup>

2階

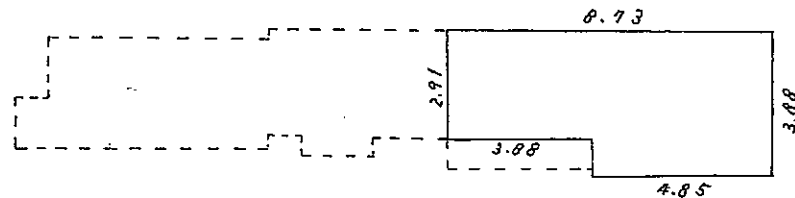

$$\begin{aligned}
 4.85 \times 3.88 &= 18.818 \\
 3.88 \times 2.91 &= 11.2908
 \end{aligned}$$

計 30.1088 m<sup>2</sup>

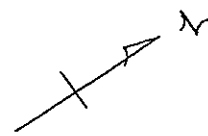

建物図面

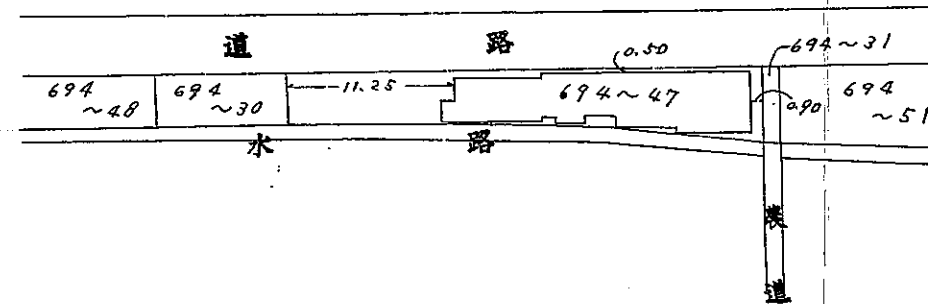

昭和 51年 4月 5日

作製年月日

作製者

土地家屋調査士

今治市別宮町菅丁目番地  
松木一



申請人

長岡一孝

(日調連 15)

縮尺

1/200

1/500

(日本土地家屋調査士会連合会用紙)

NS/4.5

3